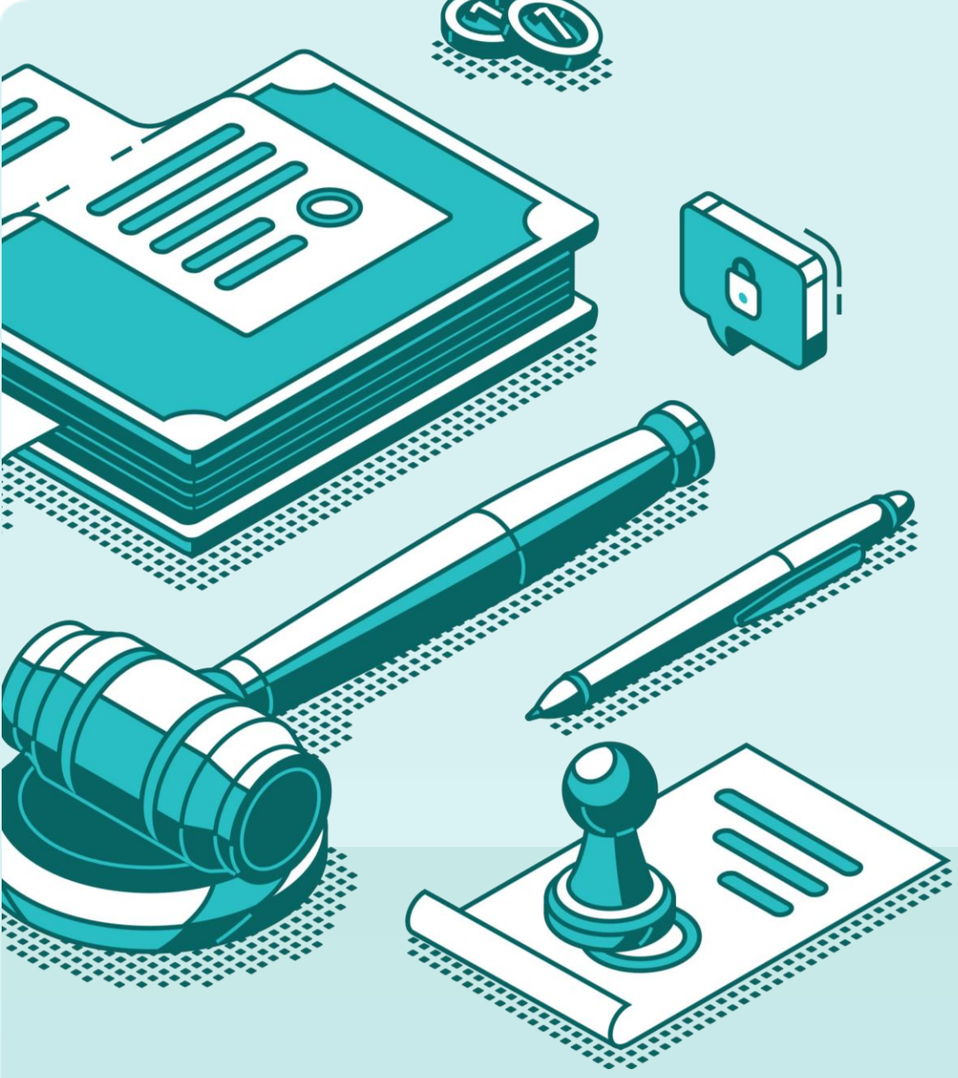

القرارات الزكوية والضريبية والجمركية

حتى نوفمبر 2022 م

قرار فصل 68,317

النوع	الدائرة	قبول التظلم	رفض التظلم	انتهاء خلاف	شطب	آخر	الاجمالي	اجمالي القرارات
دخل	الأولى بالرياض	483	4,274	26	290	146	5,219	23,602
	الثانية بالرياض	163	3,579	54	232	176	4,204	
	الثالثة بالرياض	856	3,121	33	140	73	4,223	
	الأولى بجدة	805	3,974	49	130	165	5,123	
	الأولى بالدمام	801	3,557	36	355	84	4,833	
قيمة مضافة	الأولى بالرياض	403	1,845	285	597	112	3,242	20,003
	الثانية بالرياض	468	2,907	365	301	100	4,141	
	الثالثة بالرياض	565	2,464	219	213	92	3,553	
	الأولى بجدة	560	3,671	177	285	59	4,752	
	الأولى بالدمام	744	2,892	301	198	180	4,315	
السلع الانتقائية	الأولى بالرياض	52	270	0	14	5	341	341
جمركي (جزائي/إداري)	الابتدائية الأولى	2,021	13,847	2	0	316	16,186	24,371
	الابتدائية الثانية	1,906	577	5	0	580	3,068	
	الابتدائية الثالثة	804	1,087	6	0	135	2032	
	الأولى بجدة	23	52	0	0	2492	2,567	
	الأولى بالدمام	1	16	0	0	501	518	
الإجمالي		**10,655**	**48,133**	**1,558**	**2,755**	**5,216**	**68,317**	

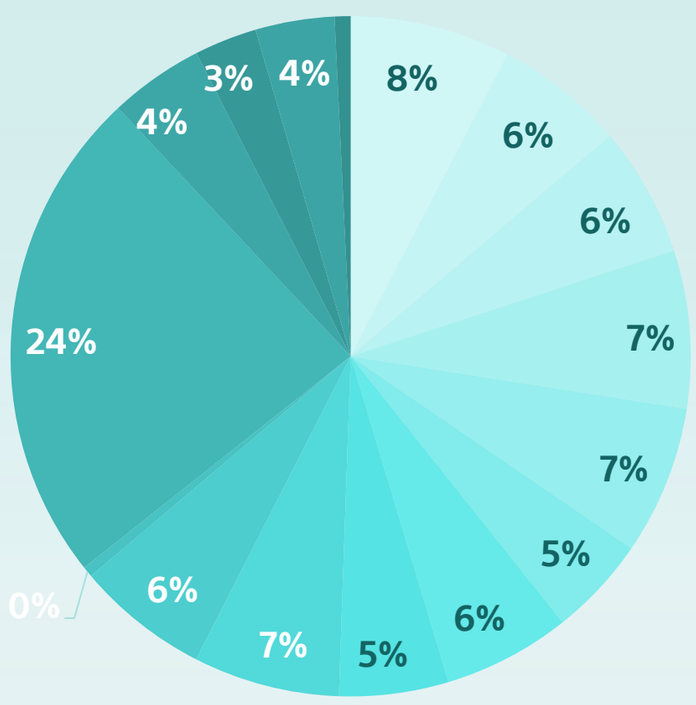

- الأولى بالرياض (دخل)
- الثانية بالرياض (دخل)
- الثالثة بالرياض (دخل)
- الأولى بجدة (دخل)
- الأولى بالدمام (دخل)
- الأولى بالرياض (مضافة)
- الثانية بالرياض (مضافة)
- الثالثة بالرياض (مضافة)
- الأولى بجدة (مضافة)
- الأولى بالدمام (مضافة)
- الأولى بالرياض (انتقائية)
- الأولى بالرياض (جمركي)
- الثانية بالرياض (جمركي)
- الثالثة بالرياض (جمركي)
- الأولى بجدة (جمركي)
- الأولى بالدمام (جمركي)